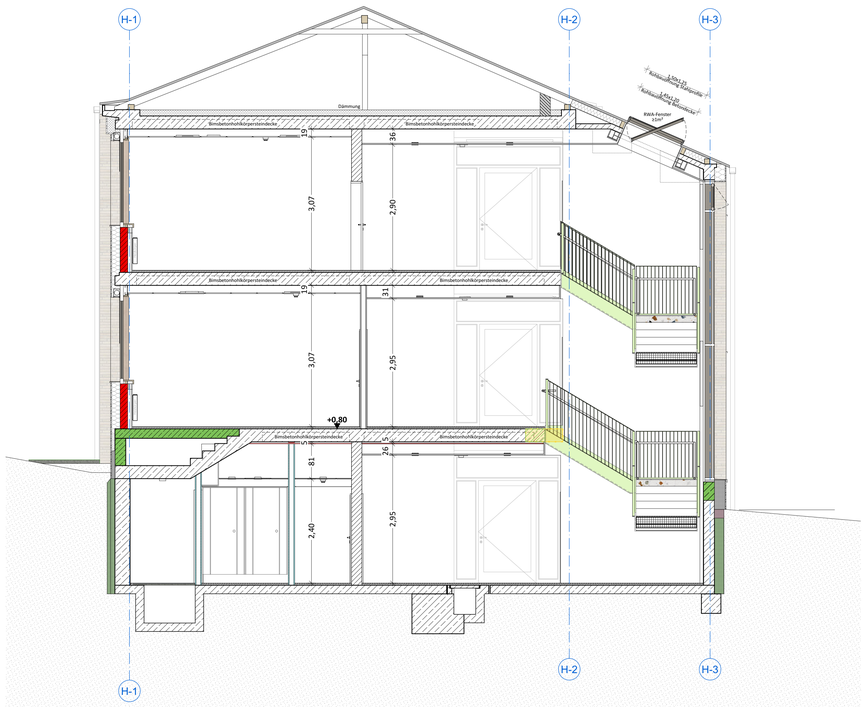

Schnitt K-K

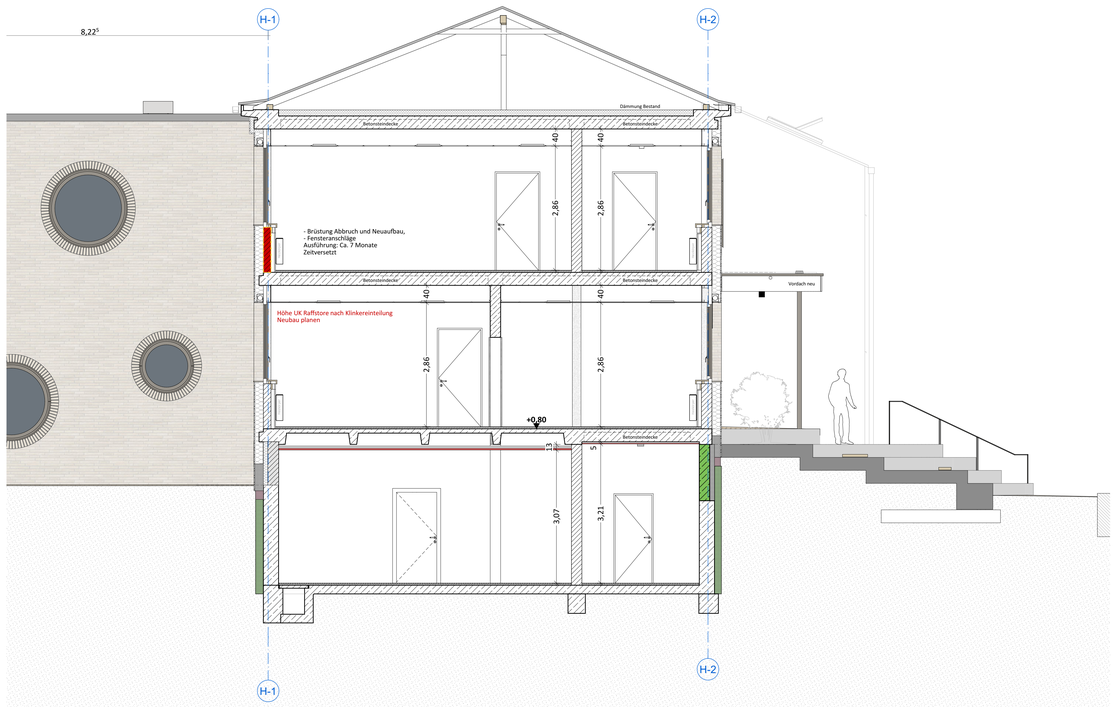

Schnitt N-N

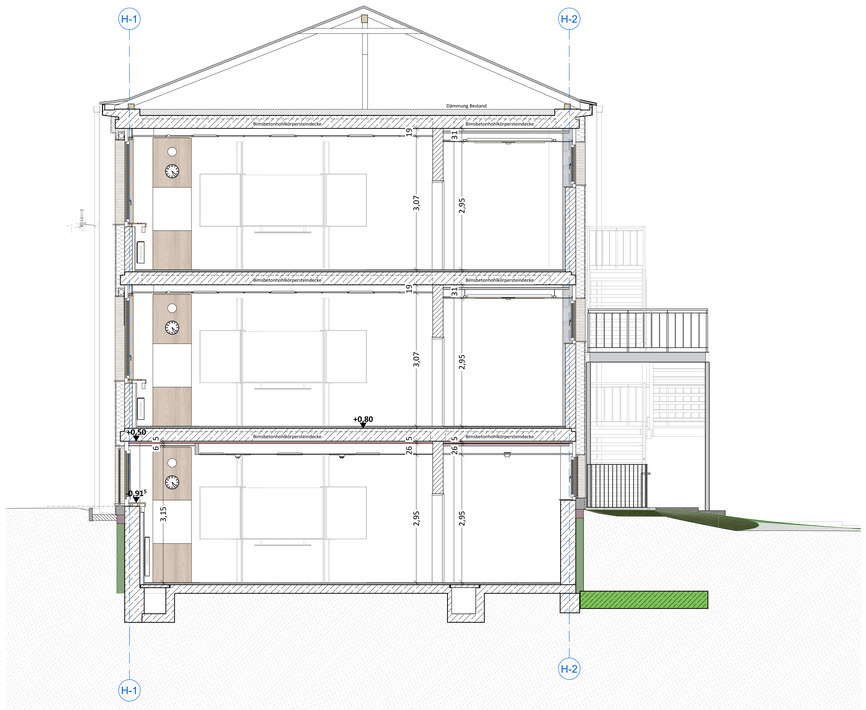

Schnitt O-O



Schnitt P-P

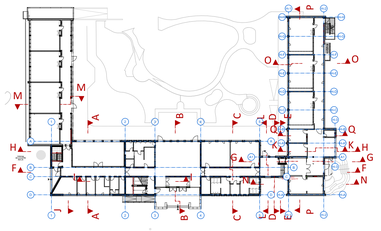

Materialkennzeichnung / Brandschutz-Qualität

- Stahlbeton (Ortbeton)
- Stahlbeton Bestand
- Stahlbeton-Fertigteil
- Mauerwerk Bestand
- Mauerwerk Neu
- Perimeterdämmung XPS 300 kPa
- Perimeterdämmung XPS 700 kPa
- Dämmung, mineralisch
- Fliesenbelag

Sichtbeton

Durchbruchdarstellung:
Wand / Unterzug:
E = Elektro
L = Lüftung
S = Sanitär

Decke:

Boden:

Brandschutz Stb.- und GK-Wände:

F90 Wand in Qualität F90
F30 Wand in Qualität F30

GK-Trockenbauwände:

GKB 2-lagig GKF 2-lagig GKBi 2-lagig GKBi Vorsatzschale

Systemwände

Systemwand

Angaben zu Tür- und Ausbauhöhen beziehen sich auf OK FFB
Sonstige Öffnungsmaße sind Rohbaumaße.
Brüstungs- und Schwellenhöhen gemessen ab OK FFB bis UK Rohöffnung

Das Bezugsmaß ±0,00 entspricht +108,39 ü. NN

Datum	Ind.	Bea.	Beschreibung
25.06.2026	H	mk	Aktualisierung Trockenbau Maßketten
21.05.2026	G	mk	Aktualisierung RWA Fenster / Trockenbau Treppenhaus
06.05.2026	F	mk	Aktualisierung Höhenkoten
05.02.2026	E	mk	Aktualisierung Trockenbau-LV, GK Decke Unterseite Treppe
04.11.2024	C	tk	Schraffur Mauerwerk, Trockenbauwand Treppenraum Altbau
27.06.2024	B	tk	Anpassungen WDVS und Trockenbau



Projekt	**Sanierung und Erweiterung Grundschule Hagenbach** Am Stadtrand 1, 76767 Hagenbach	Projektnummer	387
		Gemarkung	Hagenbach
		Flurstück	4454/29

Bauherr **Verbandsgemeinde Hagenbach**
Ludwigstr. 20
76767 Hagenbach

Planung **DUplus Architekten Hunzinger Krug PartGmbB**
Am Grün 11, 76437 Rastatt
architekten@DUplus.de, Tel.: 07222/9767-0

Unterschrift Bauherr

Unterschrift Architekt

Planinhalt
Schnitte Altbau

Datum	25.06.2026
Format	DIN A0
Bearbeiter	tk
Maßstab	1:50

Plannummer HGH-A-3-SCH-XX-0108-H-2600625 Index **H**

Architektur Ausführungsplanung

m.kuehn
25.06.2026 13:26
387_Grundschule_Hagenbach_2026